



Dirección General de Responsabilidades y
Situación Patrimonial
Secretaría de Contraloría

Carta de Aceptación para la utilización del CURP y contraseña como
firma de la declaración de situación patrimonial.

Número de Declaración: 332

Certificado: 8eb67d1801a88dbc3074416349a111abeedb35dc

Presente

C. **SALDAÑA HERRERA ULISES** con Clave Única de Registro de Población [REDACTED] y correo electrónico **ulises.saldherre26@icloud.com**, con fundamento en los artículos 108 y 109 de la Constitución Política de los Estados Unidos Mexicanos; 1, 2, 14, 16, 26 y 37, fracción XVI de la Ley Orgánica de la Administración Pública Federal; 1, 2, fracción I, 4, fracción I, 9, 29, 32, 33, 34, 35, 46 primer párrafo, 47 y 48 de la Ley General de Responsabilidades Administrativas, publicada en el Diario Oficial de la Federación el dieciocho de julio de dos mil dieciséis, así como de su artículo Transitorio TERCERO que establece que hasta en tanto el Comité Coordinador del Sistema Nacional Anticorrupción determina los formatos para la presentación de las declaraciones patrimonial y de intereses, los servidores públicos de todos los órdenes de gobierno presentarán sus declaraciones en los formatos que a la entrada en vigor de la Ley General de Responsabilidades Administrativas, se utilicen en el ámbito Federal; en concordancia con el "Acuerdo por el que el Comité Coordinador del Sistema Nacional Anticorrupción da a conocer la obligación de presentar las declaraciones de situación patrimonial y de intereses conforme a los artículos 32 y 33 de la Ley General de Responsabilidades Administrativas" y con el "ACUERDO que determina como obligatoria la presentación de las declaraciones de situación patrimonial", publicado en el Diario Oficial de la Federación el día 23 de septiembre de 2019, ACUERDO POR EL QUE SE MODIFICAN LOS ANEXOS PRIMERO Y SEGUNDO DEL ACUERDO POR EL QUE EL COMITÉ COORDINADOR DEL SISTEMA NACIONAL ANTICORRUPCIÓN EMITE EL FORMATO DE DECLARACIONES: DE SITUACIÓN PATRIMONIAL Y DE INTERESES; Y EXPIDE LAS NORMAS E INSTRUCTIVO PARA SU LLENADO Y PRESENTACIÓN ÚNICO, respectivamente en los términos que ordenan los artículos 29, 34 y 48 de la Ley General de Responsabilidades Administrativas.

DECLARACIONES

1. Que la declaración de situación patrimonial de tipo **Modificación** que bajo protesta de decir verdad presento ante la Secretaría de Contraloría con fecha **2022-05-26 06:06:38** es auténtica y atribuible a mi persona.
2. Que para el envío de la declaración de situación patrimonial referida en el párrafo anterior, utilicé mi Clave Única de Registro de Población y contraseña con los que ingreso al sistema Declaración Patrimonial, por lo que es de mi exclusiva responsabilidad su uso, así como la información remitida a través de los medios remotos de comunicación electrónica y las consecuencias jurídicas que de ello derive.
3. En virtud de estar de acuerdo con las condiciones antes señaladas, firmo autógrafamente el presente documento, mismo que presentaré ante la Dirección General de Responsabilidades y Situación Patrimonial de la dependencia, entidad o institución en la que presto o haya prestado mis servicios, dentro de los 15 días hábiles siguientes a la presentación de la correspondiente declaración de situación patrimonial.

PROTESTO LO NECESARIO

Nombre y Firma del Manifestante

Lugar y Fecha de Entrega

Ulises Saldaña Herrera

Apam Hgo a 28 de Mayo 2022.



PARA USO DE EXCLUSIVO DE LA SECRETARÍA

PACHUCA HIDALGO
C. SALDAÑA HERRERA ULISES

CURP: SAHU780426HHGLRL00
DECLARACIÓN: Modificación

Presente

CON ESTA FECHA **2022-05-26 06:06:38** SE RECIBIÓ SU DECLARACIÓN DE INICIO, PRESENTADA BAJO PROTESTA DE DECIR VERDAD, EN CUMPLIMIENTO DE LO DISPUESTO EN EL TÍTULO TERCERO, CAPÍTULO ÚNICO, DE LA LEY GENERAL DE RESPONSABILIDADES ADMINISTRATIVAS DE LOS SERVIDORES PÚBLICOS, DE LA QUE SE ACUSA RECIBO.

LA DECLARACIÓN DE SITUACIÓN PATRIMONIAL HA SIDO PRESENTADA DE MANERA ELECTRÓNICA CON CARACTERES DE AUTENTICIDAD, ACEPTANDO LAS CONDICIONES GENERALES PARA LA UTILIZACIÓN DEL CURP Y CONTRASEÑA COMO FIRMA DE LA DECLARACIÓN PATRIMONIAL.

ATENTAMENTE

ÓRGANO INTERNO DE CONTROL

Lizbeth E. De Santiago





Sistema de Declaración Patrimonial

Presidencia Municipal de Apan

Declaración de Formato Total



Estado Libre y Soberano

Declaración Modificación de Situación Patrimonial

Información de su Declaración

El número de expediente de su declaración es: SAHU780426HHGLRL00-332 Fecha de Generación Reporte 2022-05-26 06:06:38

Autorización de Publicación: NO

*Guarde esta información para futuras consultas o aclaraciones sobre su Declaración Patrimonial

Datos Generales

CURP :	[REDACTED]	Calle:	[REDACTED]
Apellido Paterno :	SALDAÑA	Colonia:	[REDACTED]
Apellido Materno :	HERRERA	C.P.:	[REDACTED]
Nombre(s) :	ULISES	Localidad:	[REDACTED]
RFC :	[REDACTED]	Correo Electrónico Personal :	[REDACTED]
Num. Teléfono Celular :	[REDACTED]	Correo Electrónico Laboral:	[REDACTED]
Num. Teléfono Domicilio :	[REDACTED]		

Información Tipo de Declaración

Nivel/Orden de Gobierno:	Municipal	Ámbito Público:	Ejecutivo
Encargo Modificación :	SECRETARIO MUNICIPAL	Dependencia u Organismo:	SECRETARIA MUNICIPAL
Fecha Modificación del Encargo :	2021-02-23	Area de Adscripción :	SECRETARIA MUNICIPAL
¿Esta contratado por honorarios?	0	Nivel del empleo, cargo ó comisión	SECRE
Teléfono de Oficina y Extensión	[REDACTED]	Dirección Laboral:	, No. Ext., No. Int. , Col. , C.P. 0, Loc. , Pais.
Funciones :	Atención Directa al Público, Labor de Supervisión, Funciones de Vigilancia, Otro, EMISIÓN DE CONSTANCIAS		

Bajo protesta de decir verdad.

Firma del Declarante



Sistema de Declaración Patrimonial

Presidencia Municipal de Apan

Declaración de Formato Total



Detalle de la Declaración Patrimonial

Información de su Declaración

El número de expediente de su declaración es: SAHU780426HHGLRL00-332

Datos Curriculares

Nivel de Estudios	Carrera	Estatus	Documento	Institución	Fecha Obtención Documento
Licenciatura	DERECHO	FINALIZADO	TITULO	UNIVERSIDAD AUTONOMA DEL ESTADO DE HIDALGO	2002-05-30

Experiencia Laboral

Ámbito	Nivel	Nombre del Ente	Empleo	Ámbito Púb.	RFC	Área	Fecha Ingreso	Fecha de Egreso	Lugar	Función Principal	Sector	Obs.
Público	Federal	SAT administración de apoyo jurídico de aduanas dos	Subadministrador de agentes aduanales	Ejecutivo		Subadministrador de agentes aduanales	2013-06-15	2019-03-15	México	Autorizaciones	Actividades legislativas, gubernamentales, de impartición de justicia y de organismos internacionales y extraterritoriales	
Público	Municipal	Presidencia Municipal de Tianguistengo, Hidalgo.	Contralor Municipal	Ejecutivo		Contraloría	2006-01-16	2009-01-01	México	Inspección y Vigilancia	Actividades legislativas, gubernamentales, de impartición de justicia y de organismos internacionales y extraterritoriales	
Público	Estatal	Secretaría de la Contraloría del Estado de Hidalgo	Jefe de Inspección	Ejecutivo		Dirección General de Inspección y Vigilancia	2002-06-03	2006-06-12	México	Inspección y Vigilancia	Actividades legislativas, gubernamentales, de impartición de justicia y de organismos internacionales y extraterritoriales	
Privado		Fletes y Minerales S.A. de C.V.	Apoderado Legal			Apoderado Legal	2009-06-08	2013-06-17	México	Asuntos Jurídicos	Transportes, correos y almacenamiento	

Dependientes Registrados



Nombre

Sistema de Declaración Patrimonial Presidencia Municipal de Apan Declaración de Formato Total

Parentesco

Fecha
Nacimiento

CURP

Domicilio

Reside

Orden de
Gobierno

Ambito
Público



Estado Libre y Soberano

Proveedor Sector

Bajo protesta de decir verdad.

Firma del Declarante

Estado de Hidalgo

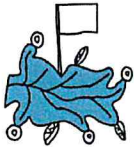

Sistema de Declaración Patrimonial

Presidencia Municipal de Apan

Declaración de Formato Total



Estado Libre y Soberano

Detalle de la Declaración Patrimonial

Información de su Declaración

El número de expediente de su declaración es: SAHU780426HHGLRL00-332

INGRESOS, NETOS DEL DECLARANTE, PAREJA Y/O DEPENDIENTES ECONÓMICOS

I REMUNERACIÓN NETA:	\$341000.00	A. INGRESO NETO DEL DECLARANTE (SUMA DEL NUMERAL I Y II):	\$ 341,000.00
II OTROS INGRESOS:		B. INGRESO NETO DE LA PAREJA Y/O DEPENDIENTES ECONÓMICOS	\$ 0.00
II.1 ACTIVIDAD INDUSTRIAL	\$0.00	C. TOTAL DE INGRESOS DECLARANTE Y PAREJA	\$ 341,000.00
NOMBRE O RAZÓN SOCIAL		OBSERVACIONES:	
TIPO DE NEGOCIO:			
II.2 ACTIVIDAD FINANCIERA:	\$0.00		
TIPO DE INSTRUMENTO:			
II.3 SERVICIOS PROFESIONALES:	\$ 0.00		
TIPO DE SERVICIO:			
II.4 OTROS INGRESOS:	\$ 0.00		
ESPECIFIQUE TIPO DE INGRESO:			

¿Te desempeñaste como servidor público en el año inmediato anterior?

Inicial	Conclusión	Nombre	Ing. Netos	Rem. Anual	Mensual	Indus.	Finan.	Profe.	Otros	Arrend.	Pareja	Obs:
---------	------------	--------	------------	------------	---------	--------	--------	--------	-------	---------	--------	------

Bajo protesta de decir verdad.

Firma del Declarante
Estado de Hidalgo



Sistema de Declaración Patrimonial

Presidencia Municipal de Apan

Declaración de Formato Total



Estado Libre y Soberano

Detalle de la Declaración Patrimonial

Información de su Declaración

El número de expediente de su declaración es: SAHU780426HHGLRL00-332

Bienes Inmuebles

Titular	Adqui.	Fec. Adqui.	Parentesco	Bien Inmueble	Mtrs. Terr.	Mtrs. Const.	Registro	Valor de Adqui.	Tramite	Calle	Transmisor	Baja
---------	--------	-------------	------------	---------------	-------------	--------------	----------	-----------------	---------	-------	------------	------

Vehículos

Titular	Tipo de Bien	Parentesco	Tipo de Operación	Fec. Adq.	Valor	Marca	Modelo	Serie	Entidad	Baja	Obs:
---------	--------------	------------	-------------------	-----------	-------	-------	--------	-------	---------	------	------

Bienes Muebles

Titular	Razón Social	Nom. Tercero	Descripción Pago	Parentesco	Precio	Moneda	Fec. Adquis.	Baja	Obs:
---------	--------------	--------------	------------------	------------	--------	--------	--------------	------	------

Bajo protesta de decir verdad.

Firma del Declarante
Estado de Hidalgo



Sistema de Declaración Patrimonial Presidencia Municipal de Apan Declaración de Formato Total



Estado Libre y Soberano

Detalle de la Declaración Patrimonial

Información de su Declaración

El número de expediente de su declaración es: SAHU780426HHGLRL00-332

Inversiones, Cuentas, Valores

Titular	Bancaria	Monbre del tercero	Fondo	Institución	Metales	Valores	Monto	Núm Cuenta	País	Moneda	Obs:
Declarante	Nómina		Fondo de Inversión	Banamex			25000.00	[REDACTED]	México	Nacional	Se trata de una cuenta bancaria de nómina

Adeudos/Pasivos(Situación Actual)

Titular	Gravamen	No.Cuenta	Fecha del adeudo	Monto	Saldo Actual	Tipo	Nom. Tercero	Nom/ Institución	País	Obs:
Declarante	Compras/Tarjeta a Crédito	[REDACTED]	2022-02-28	60000.00	50000.00	Nacional		Banamex	México	Se trata de un crédito a través de una tarjeta de crédito

Prestamos o comodato por terceros(Situación Actual)

Inmueble	Procedencia	Dirección	Vehículo	Marca	Modelo	Año	Registro	Nom. Dueño	Rel. Dueño	Obs:
----------	-------------	-----------	----------	-------	--------	-----	----------	------------	------------	------

Bajo protesta de decir verdad.

Firma del Declarante
Estado de Hidalgo



Sistema de Declaración Patrimonial Presidencia Municipal de Apan Declaración de Formato Total



Detalle de la Declaración Patrimonial

Información de su Declaración

El número de expediente de su declaración es: SAHU780426HHGLRL00-332

Participación en Empresas, Sociedades ó Asociaciones

Titular	Nom. Empresa	Porcentaje	Rol	Monto	Entidad	Sector	Obs:
---------	--------------	------------	-----	-------	---------	--------	------

¿Participación en la toma de decisiones de alguna de estas instituciones?

Titular	Tipo Institución	Nom. Institución	Fecha	Monto	País	Entidad	Obs:
---------	------------------	------------------	-------	-------	------	---------	------

Apoyo o beneficios públicos

Titular	Institución	Nom. Programa	Apoyo	Tipo	Valor	Forma	Especificación	Obs:
---------	-------------	---------------	-------	------	-------	-------	----------------	------

Bajo protesta de decir verdad.

Firma del Declarante
Estado de Hidalgo



Sistema de Declaración Patrimonial Presidencia Municipal de Apan Declaración de Formato Total



Estado Libre y Soberano

Detalle de la Declaración Patrimonial

Información de su Declaración

El número de expediente de su declaración es: SAHU780426HHGLRL00-332

Representación

Titular	Tipo Representación	Fecha de Inicio	Representante	Razón Social	Monto	País	Entidad	Sector	Obs:
---------	---------------------	-----------------	---------------	--------------	-------	------	---------	--------	------

Clientes principales

Actividad	Titulara	Nom Empresa	Razón Social	Sector	Monto	País	Entidad	Obs:
-----------	----------	-------------	--------------	--------	-------	------	---------	------

Beneficios Privados

Tipo de beneficio	Beneficiario	Razón Social	Forma de Recepción	Beneficio	Monto Mensual	Sector	Observaciones
-------------------	--------------	--------------	--------------------	-----------	---------------	--------	---------------

Bajo protesta de decir verdad.

Firma del Declarante
Estado de Hidalgo



Sistema de Declaración Patrimonial Presidencia Municipal de Apan Declaración de Formato Total



Estado Libre y Soberano

Detalle de la Declaración Patrimonial

Información de su Declaración

El número de expediente de su declaración es: SAHU780426HHGLRL00-332

Fideicomisos

Titular	Fideicomiso	Participación	RFC Fideicomiso	Nombre Fidei comitente	Nombre Fiduciario	Nombre Fidei comisario	Sector	País	Obs:
---------	-------------	---------------	-----------------	------------------------	-------------------	------------------------	--------	------	------

Observaciones.

CUENTO CON DOS TARJETAS DE CRÉDITO, NO SE MUESTRAN OPCIONES PARA SU REGISTRO MISMAS QUE SE ENCUENTRAN SIN SALDOS PENDIENTES Y CON GASTOS ACUMULABLES MENORES A QUINIENTOS PESOS MENSUALES.

Bajo protesta de decir verdad.

Firma del Declarante
Estado de Hidalgo

NOTA IMPORTANTE. DEBE IMPRIMIR 2 EJEMPLARES DE LA DECLARACIÓN, FIRMARLOS Y PRESENTARLOS ANTE LA CONTRALORÍA INTERNA MUNICIPAL.

Nota declaración

Con fundamento en el artículo 116 de la Ley General de Transparencia y Acceso a la Información Pública y Protección de Datos Personales en correlación al 114 de la Ley Estatal en la materia, así como lo dispuesto en el Capítulo VI numeral Trigésimo Octavo y Capítulo XI, Sección I numeral Quincuagésimo Noveno de los Lineamientos Generales en Materia de Clasificación y Desclasificación así como para la Elaboración de Versiones Publicas, toda vez que corresponde a información de carácter confidencial (datos personales) acorde a lo dispuesto por los artículos 3° Frac. IX y X de la Ley General de Protección de Datos Personales en Posesión de Sujetos Obligados y los correlativos 3° Frac. VII y VIII del Ordenamiento Legal en la materia vigente para el Estado de Hidalgo correspondiendo al testado de los siguientes datos personales: CURP, RFC, domicilio particular, número de cuenta particular, teléfono particular, etc.