



Dirección General de Responsabilidades y
Situación Patrimonial
Secretaría de Contraloría

Carta de Aceptación para la utilización del CURP y contraseña como
firma de la declaración de situación patrimonial.

Número de Declaración: 565

Certificado: 45574c93ea873b60c8e4a9f85db20c831de42faa

Presente

C. MARES VARELA ANA BERTHA con Clave Única de Registro de Población [REDACTED] y correo electrónico [REDACTED], con fundamento en los artículos 108 y 109 de la Constitución Política de los Estados Unidos Mexicanos; 1, 2, 14, 16, 26 y 37, fracción XVI de la Ley Orgánica de la Administración Pública Federal; 1, 2, fracción I, 4, fracción I, 9, 29, 32, 33, 34, 35, 46 primer párrafo, 47 y 48 de la Ley General de Responsabilidades Administrativas, publicada en el Diario Oficial de la Federación el dieciocho de julio de dos mil dieciséis, así como de su artículo Transitorio TERCERO que establece que hasta en tanto el Comité Coordinador del Sistema Nacional Anticorrupción determina los formatos para la presentación de las declaraciones patrimonial y de intereses, los servidores públicos de todos los órdenes de gobierno presentarán sus declaraciones en los formatos que a la entrada en vigor de la Ley General de Responsabilidades Administrativas, se utilicen en el ámbito Federal; en concordancia con el "Acuerdo por el que el Comité Coordinador del Sistema Nacional Anticorrupción da a conocer la obligación de presentar las declaraciones de situación patrimonial y de intereses conforme a los artículos 32 y 33 de la Ley General de Responsabilidades Administrativas" y con el "ACUERDO que determina como obligatoria la presentación de las declaraciones de situación patrimonial", publicado en el Diario Oficial de la Federación el día 23 de septiembre de 2019, ACUERDO POR EL QUE SE MODIFICAN LOS ANEXOS PRIMERO Y SEGUNDO DEL ACUERDO POR EL QUE EL COMITÉ COORDINADOR DEL SISTEMA NACIONAL ANTICORRUPCIÓN EMITE EL FORMATO DE DECLARACIONES: DE SITUACIÓN PATRIMONIAL Y DE INTERESES; Y EXPIDE LAS NORMAS E INSTRUCTIVO PARA SU LLENADO Y PRESENTACIÓN ÚNICO, respectivamente en los términos que ordenan los artículos 29, 34 y 48 de la Ley General de Responsabilidades Administrativas.

DECLARACIONES

1. Que la declaración de situación patrimonial de tipo **Modificación** que bajo protesta de decir verdad presento ante la Secretaría de Contraloría con fecha **2022-05-16 11:33:52** es auténtica y atribuible a mi persona.
2. Que para el envío de la declaración de situación patrimonial referida en el párrafo anterior, utilicé mi Clave Única de Registro de Población y contraseña con los que ingreso al sistema Declaración Patrimonial, por lo que es de mi exclusiva responsabilidad su uso, así como la información remitida a través de los medios remotos de comunicación electrónica y las consecuencias jurídicas que de ello derive.
3. En virtud de estar de acuerdo con las condiciones antes señaladas, firmo autógrafamente el presente documento, mismo que presentaré ante la Dirección General de Responsabilidades y Situación Patrimonial de la dependencia, entidad o institución en la que presto o haya prestado mis servicios, dentro de los 15 días hábiles siguientes a la presentación de la correspondiente declaración de situación patrimonial.

PROTESTO LO NECESARIO

Nombre y Firma del Manifestante

Lugar y Fecha de Entrega

Ana Bertha Mares Varela

Apan, Hgo. 16 mayo 2022.



PARA USO DE EXCLUSIVO DE LA SECRETARÍA

PACHUCA HIDALGO
C. MARES VARELA ANA BERTHA

CURP: MAVA741209MDFRRN09
DECLARACIÓN: Modificación

Presente

CON ESTA FECHA **2022-05-16 11:33:52** SE RECIBIÓ SU DECLARACIÓN DE INICIO, PRESENTADA BAJO PROTESTA DE DECIR VERDAD, EN CUMPLIMIENTO DE LO DISPUESTO EN EL TÍTULO TERCERO, CAPÍTULO ÚNICO, DE LA LEY GENERAL DE RESPONSABILIDADES ADMINISTRATIVAS DE LOS SERVIDORES PÚBLICOS, DE LA QUE SE ACUSA RECIBO.

LA DECLARACIÓN DE SITUACIÓN PATRIMONIAL HA SIDO PRESENTADA DE MANERA ELECTRÓNICA CON CARACTERES DE AUTENTICIDAD, ACEPTANDO LAS CONDICIONES GENERALES PARA LA UTILIZACIÓN DEL CURP Y CONTRASEÑA COMO FIRMA DE LA DECLARACIÓN PATRIMONIAL.

ATENTAMENTE

ÓRGANO INTERNO DE CONTROL
Lizbeth E. de Santiago Mendez.



17/05/2022



Sistema de Declaración Patrimonial

Presidencia Municipal de Apan

Declaración de Formato Total



Estado Libre y Soberano

Declaración Modificación de Situación Patrimonial

Información de su Declaración

El número de expediente de su declaración es: MAVA741209MDFRRN09-565 Fecha de Generación Reporte 2022-05-16 11:33:52

Autorización de Publicación: NO

*Guarde esta información para futuras consultas o aclaraciones sobre su Declaración Patrimonial

Datos Generales

CURP : MAVA741209MDFRRN09 Calle: [REDACTED]

Apellido Paterno : MARES Colonia: [REDACTED]

Apellido Materno : VARELA C.P.: [REDACTED]

Nombre(s) : ANA BERTHA Localidad: [REDACTED]

RFC : [REDACTED] Correo Electrónico Personal : [REDACTED]

Num. Teléfono Celular : [REDACTED] Correo Electrónico Laboral: turismo@apan.gob.mx

Num. Teléfono Domicilio : [REDACTED]

Información Tipo de Declaración

Nivel/Orden de Gobierno: Municipal Ámbito Público: Ejecutivo

Encargo Modificación : SUB DIRECTOR Dependencia u Organismo: TURISMO

Fecha Modificación del Encargo : 2021-02-22 Area de Adscripción : TURISMO

¿Esta contratado por honorarios? 0 Nivel del empleo, cargo ó comisión SUB D

Teléfono de Oficina y Extensión 7489126744 Dirección Laboral: LAURO L. MENDEZ, No. Ext.9, No. Int. , Col. CENTRO, C.P. 43900, Loc. APAN, HIDALGO, Pais. MEXICO

Funciones : Otro, PROMOVER EL TURISMO EN EL MUNICIPIO

Bajo protesta de decir verdad.

Firma del Declarante



Sistema de Declaración Patrimonial Presidencia Municipal de Apan Declaración de Formato Total



Estado Libre y Soberano

Detalle de la Declaración Patrimonial

Información de su Declaración

El número de expediente de su declaración es: MAVA741209MDFRRN09-565

Datos Curriculares

Nivel de Estudios	Carrera	Estatus	Documento	Institución	Fecha Obtención Documento
Preparatoria o Vocacional	X	FINALIZADO	CERTIFICADO	CUAUHTEMOC	2021-07-20

Experiencia Laboral

Ámbito	Nivel	Nombre del Ente	Empleo	Ámbito Púb.	RFC	Área	Fecha Ingreso	Fecha de Egreso	Lugar	Función Principal	Sector	Obs.
--------	-------	-----------------	--------	-------------	-----	------	---------------	-----------------	-------	-------------------	--------	------

Dependientes Registrados

Nombre	Parentesco	Fecha Nacimiento	CURP	Domicilio	Reside	Orden de Gobierno	Ambito Público	Proveedor	Sector
--------	------------	------------------	------	-----------	--------	-------------------	----------------	-----------	--------

Bajo protesta de decir verdad.

Firma del Declarante

Estado de Hidalgo



Sistema de Declaración Patrimonial

Presidencia Municipal de Apan

Declaración de Formato Total



Detalle de la Declaración Patrimonial

Información de su Declaración

El número de expediente de su declaración es: MAVA741209MDFRRN09-565

INGRESOS, NETOS DEL DECLARANTE, PAREJA Y/O DEPENDIENTES ECONÓMICOS

I REMUNERACIÓN NETA:	\$113054.00	A. INGRESO NETO DEL DECLARANTE (SUMA DEL NUMERAL I Y II):	\$ 113,054.00
II OTROS INGRESOS:		B. INGRESO NETO DE LA PAREJA Y/O DEPENDIENTES ECONÓMICOS	\$ 0.00
II.1 ACTIVIDAD INDUSTRIAL	\$0.00	C. TOTAL DE INGRESOS DECLARANTE Y PAREJA	\$ 113,054.00
NOMBRE O RAZÓN SOCIAL		OBSERVACIONES:	
TIPO DE NEGOCIO:			
II.2 ACTIVIDAD FINANCIERA:	\$0.00		
TIPO DE INSTRUMENTO:			
II.3 SERVICIOS PROFESIONALES:	\$ 0.00		
TIPO DE SERVICIO:			
II.4 OTROS INGRESOS:	\$ 0.00		
ESPECIFIQUE TIPO DE INGRESO:			

¿Te desempeñaste como servidor público en el año inmediato anterior?

Inicial	Conclusión	Nombre	Ing. Netos	Rem. Anual	Mensual	Indus.	Finan.	Profe.	Otros	Arrend.	Pareja	Obs:
---------	------------	--------	------------	------------	---------	--------	--------	--------	-------	---------	--------	------

Bajo protesta de decir verdad.

Firma del Declarante

Estado de Hidalgo



Sistema de Declaración Patrimonial

Presidencia Municipal de Apan

Declaración de Formato Total



Estado Libre y Soberano

Detalle de la Declaración Patrimonial

Información de su Declaración

El número de expediente de su declaración es: MAVA741209MDFRRN09-565

Bienes Inmuebles

Titular	Adqui.	Fec. Adqui.	Parentesco	Bien Inmueble	Mtrs. Terr.	Mtrs. Const.	Registro	Valor de Adqui.	Tramite	Calle	Transmisor	Baja
---------	--------	-------------	------------	---------------	-------------	--------------	----------	-----------------	---------	-------	------------	------

Vehículos

Titular	Tipo de Bien	Parentesco	Tipo de Operación	Fec. Adq.	Valor	Marca	Modelo	Serie	Entidad	Baja	Obs:
---------	--------------	------------	-------------------	-----------	-------	-------	--------	-------	---------	------	------

Bienes Muebles

Titular	Razón Social	Nom. Tercero	Descripción Pago	Parentesco	Precio	Moneda	Fec. Adquis.	Baja	Obs:
---------	--------------	--------------	------------------	------------	--------	--------	--------------	------	------

Bajo protesta de decir verdad.

Firma del Declarante
Estado de Hidalgo

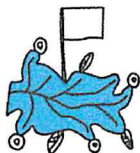

Sistema de Declaración Patrimonial

Presidencia Municipal de Apan

Declaración de Formato Total



Estado Libre y Soberano

Detalle de la Declaración Patrimonial

Información de su Declaración

El número de expediente de su declaración es: MAVA741209MDFRRN09-565

Inversiones, Cuentas, Valores

Titular	Bancaria	Monbre del tercero	Fondo	Institución	Metales	Valores	Monto	Núm Cuenta	País	Moneda	Obs:
---------	----------	--------------------	-------	-------------	---------	---------	-------	------------	------	--------	------

Adeudos/Pasivos(Situación Actual)

Titular	Gravamen	No.Cuenta	Fecha del adeudo	Monto	Saldo Actual	Tipo	Nom. Tercero	Nom/ Institución	País	Obs:
---------	----------	-----------	------------------	-------	--------------	------	--------------	------------------	------	------

Prestamos o comodato por terceros(Situación Actual)

Inmueble	Procedencia	Dirección	Vehículo	Marca	Modelo	Año	Registro	Nom. Dueño	Rel. Dueño	Obs:
----------	-------------	-----------	----------	-------	--------	-----	----------	------------	------------	------

Bajo protesta de decir verdad.

Firma del Declarante

Estado de Hidalgo



Sistema de Declaración Patrimonial

Presidencia Municipal de Apan

Declaración de Formato Total



Estado Libre y Soberano

Detalle de la Declaración Patrimonial

Información de su Declaración

El número de expediente de su declaración es: MAVA741209MDFRRN09-565

Participación en Empresas, Sociedades ó Asociaciones

Titular	Nom. Empresa	Porcentaje	Rol	Monto	Entidad	Sector	Obs:
---------	--------------	------------	-----	-------	---------	--------	------

¿Participación en la toma de decisiones de alguna de estas instituciones?

Titular	Tipo Institución	Nom. Institución	Fecha	Monto	País	Entidad	Obs:
---------	------------------	------------------	-------	-------	------	---------	------

Apoyo o beneficios públicos

Titular	Institución	Nom. Programa	Apoyo	Tipo	Valor	Forma	Especificación	Obs:
---------	-------------	---------------	-------	------	-------	-------	----------------	------

Bajo protesta de decir verdad.

Firma del Declarante
Estado de Hidalgo



Sistema de Declaración Patrimonial

Presidencia Municipal de Apan

Declaración de Formato Total



Estado Libre y Soberano

Detalle de la Declaración Patrimonial

Información de su Declaración

El número de expediente de su declaración es: MAVA741209MDFRRN09-565

Representación

Titular	Tipo Representación	Fecha de Inicio	Representante	Razón Social	Monto	País	Entidad	Sector	Obs:
---------	---------------------	-----------------	---------------	--------------	-------	------	---------	--------	------

Clientes principales

Actividad	Titulara	Nom Empresa	Razón Social	Sector	Monto	País	Entidad	Obs:
-----------	----------	-------------	--------------	--------	-------	------	---------	------

Beneficios Privados

Tipo de beneficio	Beneficiario	Razón Social	Forma de Recepción	Beneficio	Monto Mensual	Sector	Observaciones
-------------------	--------------	--------------	--------------------	-----------	---------------	--------	---------------

Bajo protesta de decir verdad.

Firma del Declarante

Estado de Hidalgo



Sistema de Declaración Patrimonial Presidencia Municipal de Apan Declaración de Formato Total



Estado Libre y Soberano

Detalle de la Declaración Patrimonial

Información de su Declaración

El número de expediente de su declaración es: MAVA741209MDFRRN09-565

Fideicomisos

Titular	Fideicomiso	Participación	RFC Fideicomiso	Nombre Fidei comitente	Nombre Fiduclario	Nombre Fidei comisario	Sector	País	Obs:
---------	-------------	---------------	-----------------	------------------------	-------------------	------------------------	--------	------	------

Observaciones.

Bajo protesta de decir verdad.

Firma del Declarante

Estado de Hidalgo

NOTA IMPORTANTE. DEBE IMPRIMIR 2 EJEMPLARES DE LA DECLARACIÓN, FIRMARLOS Y PRESENTARLOS ANTE LA CONTRALORÍA INTERNA MUNICIPAL.

Nota declaración

Con fundamento en el artículo 116 de la Ley General de Transparencia y Acceso a la Información Pública y Protección de Datos Personales en correlación al 114 de la Ley Estatal en la materia, así como lo dispuesto en el Capítulo VI numeral Trigésimo Octavo y Capítulo XI, Sección I numeral Quincuagésimo Noveno de los Lineamientos Generales en Materia de Clasificación y Desclasificación así como para la Elaboración de Versiones Publicas, toda vez que corresponde a información de carácter confidencial (datos personales) acorde a lo dispuesto por los artículos 3° Frac. IX y X de I a Ley General de Protección de Datos Personales en Posesión de Sujetos Obligados y los correlativos 3° Frac. VII y VIII del Ordenamiento Legal en la materia vigente para el Estado de Hidalgo correspondiendo al testado de los siguientes datos personales: CURP, RFC, domicilio particular, número de cuenta particular, teléfono