



Dirección General de Responsabilidades y  
Situación Patrimonial  
Secretaría de Contraloría

Carta de Aceptación para la utilización del CURP y contraseña como  
firma de la declaración de situación patrimonial.

Número de Declaración: 625

Certificado: 9ce9dd8c0f5db9799a097102286baa8318a32514

## Presente

C. **MENESES CANUTO PERLA LIZETH** con Clave Única de Registro de Población [REDACTED] correo electrónico **1830910@upt.edu.mx**, con fundamento en los artículos 108 y 109 de la Constitución Política de los Estados Unidos Mexicanos; 1, 2, 14, 16, 26 y 37, fracción XVI de la Ley Orgánica de la Administración Pública Federal; 1, 2, fracción I, 4, fracción I, 9, 29, 32, 33, 34, 35, 46 primer párrafo, 47 y 48 de la Ley General de Responsabilidades Administrativas, publicada en el Diario Oficial de la Federación el dieciocho de julio de dos mil dieciséis, así como de su artículo Transitorio TERCERO que establece que hasta en tanto el Comité Coordinador del Sistema Nacional Anticorrupción determina los formatos para la presentación de las declaraciones patrimonial y de intereses, los servidores públicos de todos los órdenes de gobierno presentarán sus declaraciones en los formatos que a la entrada en vigor de la Ley General de Responsabilidades Administrativas, se utilicen en el ámbito Federal; en concordancia con el "Acuerdo por el que el Comité Coordinador del Sistema Nacional Anticorrupción da a conocer la obligación de presentar las declaraciones de situación patrimonial y de intereses conforme a los artículos 32 y 33 de la Ley General de Responsabilidades Administrativas" y con el "ACUERDO que determina como obligatoria la presentación de las declaraciones de situación patrimonial", publicado en el Diario Oficial de la Federación el día 23 de septiembre de 2019, ACUERDO POR EL QUE SE MODIFICAN LOS ANEXOS PRIMERO Y SEGUNDO DEL ACUERDO POR EL QUE EL COMITÉ COORDINADOR DEL SISTEMA NACIONAL ANTICORRUPCIÓN EMITE EL FORMATO DE DECLARACIONES: DE SITUACIÓN PATRIMONIAL Y DE INTERESES; Y EXPIDE LAS NORMAS E INSTRUCTIVO PARA SU LLENADO Y PRESENTACIÓN ÚNICO, respectivamente en los términos que ordenan los artículos 29, 34 y 48 de la Ley General de Responsabilidades Administrativas.

### DECLARACIONES

1. Que la declaración de situación patrimonial de tipo **Inicial** que bajo protesta de decir verdad presento ante la Secretaría de Contraloría con fecha **2022-05-26 02:16:43** es auténtica y atribuible a mi persona.
2. Que para el envío de la declaración de situación patrimonial referida en el párrafo anterior, utilicé mi Clave Única de Registro de Población y contraseña con los que ingreso al sistema Declaración Patrimonial, por lo que es de mi exclusiva responsabilidad su uso, así como la información remitida a través de los medios remotos de comunicación electrónica y las consecuencias jurídicas que de ello derive.
3. En virtud de estar de acuerdo con las condiciones antes señaladas, firmo autógrafamente el presente documento, mismo que presentaré ante la Dirección General de Responsabilidades y Situación Patrimonial de la dependencia, entidad o institución en la que presto o haya prestado mis servicios, dentro de los 15 días hábiles siguientes a la presentación de la correspondiente declaración de situación patrimonial.

  
Perla Lizeth Meneses Canoto  
Nombre y Firma del Manifestante

PROTESTO LO NECESARIO

Apan Hgo a 27 de Mayo del 2022  
Lugar y Fecha de Entrega



PARA USO DE EXCLUSIVO DE LA SECRETARÍA

PACHUCA HIDALGO  
C. MENESES CANUTO PERLA LIZETH

CURP: MECP980312MHGNNR01  
DECLARACIÓN: Inicial

## Presente

CON ESTA FECHA **2022-05-26 02:16:43** SE RECIBIÓ SU DECLARACIÓN DE INICIO, PRESENTADA BAJO PROTESTA DE DECIR VERDAD, EN CUMPLIMIENTO DE LO DISPUESTO EN EL TÍTULO TERCERO, CAPÍTULO ÚNICO, DE LA LEY GENERAL DE RESPONSABILIDADES ADMINISTRATIVAS DE LOS SERVIDORES PÚBLICOS, DE LA QUE SE ACUSA RECIBO.

LA DECLARACIÓN DE SITUACIÓN PATRIMONIAL HA SIDO PRESENTADA DE MANERA ELECTRÓNICA CON CARACTERES DE AUTENTICIDAD, ACEPTANDO LAS CONDICIONES GENERALES PARA LA UTILIZACIÓN DEL CURP Y CONTRASEÑA COMO FIRMA DE LA DECLARACIÓN PATRIMONIAL

ATENTAMENTE

ÓRGANO INTERNO DE CONTROL

*Lizbeth E. de Santiago M.*

*27/05/22*





# Sistema de Declaración Patrimonial Presidencia Municipal de Apan Declaración de Formato Total



Estado Libre y Soberano

## Declaración Inicial de Situación Patrimonial

### Información de su Declaración

El número de expediente de su declaración es: [REDACTED]-625 Fecha de Generación Reporte 2022-05-26 02:16:43

Autorización de Publicación: NO

\*Guarde esta información para futuras consultas o aclaraciones sobre su Declaración Patrimonial

### Datos Generales

CURP : [REDACTED] Calle: [REDACTED]  
Apellido Paterno : MENESES Colonia: [REDACTED]  
Apellido Materno : CANUTO C.P.: [REDACTED]  
Nombre(s) : PERLA LIZETH Localidad: [REDACTED]  
RFC : [REDACTED] Correo Electrónico Personal : [REDACTED]  
Num. Teléfono Celular : [REDACTED] Correo Electrónico Laboral: [REDACTED]  
Num. Teléfono Domicilio : [REDACTED]

### Información Tipo de Declaración

Nivel/Orden de Gobierno: Municipal Ámbito Público: Ejecutivo  
Encargo Inicial : COORDINADOR Dependencia u Organismo: INSTANCIA DE LA MUJER  
Fecha Inicial del Encargo : 2022-04-26 Area de Adscripción : INSTANCIA DE LA MUJER  
¿Esta contratado por honorarios? 0 Nivel del empleo, cargo ó comisión: COORD  
Teléfono de Oficina y Extensión 7486883304 Dirección Laboral: OCAMPO SUR, No. Ext.9, No. Int. sn, Col. EL CIERVO , C.P. 43906, Loc. APAN, HIDALGO, Pais. MÉXICO  
Funciones : Administración de Bienes Materiales , Atención Directa al Público, Manejo de Recursos Humanos, Otro, DESARROLLO DE PLANES DE TRABAJO PARA LA IMPARTICION DE TALLERES, CONFERENCIAS A GRUPOS DE MUJERES PARA ERRADICAR LA VIOLENCIA

Bajo protesta de decir verdad.

Firma del Declarante



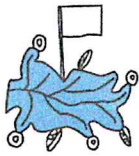

# Sistema de Declaración Patrimonial

## Presidencia Municipal de Apan

### Declaración de Formato Total



Estado Libre y Soberano

#### Detalle de la Declaración Patrimonial

##### Información de su Declaración

El número de expediente de su declaración es: MECP980312MHGNNR01-625

##### Datos Curriculares

| Nivel de Estudios | Carrera                                  | Estatus               | Documento  | Institución                           | Fecha Obtención Documento |
|-------------------|--|-----------------------|------------|---------------------------------------|---------------------------|
| Licenciatura      | LICENCIATURA EN NEGOCIOS INTERNACIONALES | TRAMITE DE TITULACIÓN | CONSTANCIA | UNIVERSIDAD POLITECNICA DE TULANCINGO | 0000-00-00                |

##### Experiencia Laboral

| Ámbito  | Nivel   | Nombre del Ente                            | Empleo       | Ámbito Púb.     | RFC | Área | Fecha Ingreso | Fecha de Egreso | Lugar      | Función Principal  | Sector   | Obs.   |
|---------|---------|--|--------------|-----------------|-----|------|---------------|-----------------|------------|--|--|--|
| Público | Estatal | CAMARA DE COMERCIO COLOMBO PERUANA COLPERU | PRACTICA NTE | Órgano autónomo |     |      | 2021-09-15    | 2021-12-10      | Extranjero | programación de ruedas de negocios internacionales de justicia y de organismo internacionales y extraterritoriales | Actividades legislativas, gubernamentales, de impartición de justicia y de organismos internacionales y extraterritoriales | estuve realizando la estadía en la cámara de comercio de Colombia. |

##### Dependientes Registrados

| Nombre | Parentesco | Fecha Nacimiento | CURP | Domicilio | Reside | Orden de Gobierno | Ambito Público | Proveedor | Sector |
|--------|------------|------------------|------|-----------|--------|-------------------|----------------|-----------|--------|
|--------|------------|------------------|------|-----------|--------|-------------------|----------------|-----------|--------|

Bajo protesta de decir verdad.

Firma del Declarante

Estado de Hidalgo



# Sistema de Declaración Patrimonial

## Presidencia Municipal de Apan

### Declaración de Formato Total



Estado Libre y Soberano

#### Detalle de la Declaración Patrimonial

#### Información de su Declaración

El número de expediente de su declaración es: MECP980312MHGNNR01-625

#### INGRESOS, NETOS DEL DECLARANTE, PARJA Y/O DEPENDIENTES ECONÓMICOS

|                                      |                  |  |                                   |
|--------------------------------------|------------------|--|-----------------------------------|
| <b>I REMUNERACIÓN NETA:</b>          | <b>\$8838.00</b> | <b>A. INGRESO NETO DEL DECLARANTE (SUMA DEL NUMERAL I Y II):</b> | <b>\$ 8,838.00</b>                |
| <b>II OTROS INGRESOS:</b>            |                  | <b>B. INGRESO NETO DE LA PAREJA Y/O DEPENDIENTES ECONÓMICOS</b>  | <b>\$ 0.00</b>                    |
| <b>II.1 ACTIVIDAD INDUSTRIAL</b>     | <b>\$0.00</b>    | <b>C. TOTAL DE INGRESOS DECLARANTE Y PAREJA</b>                  | <b>\$ 8,838.00</b>                |
| NOMBRE O RAZÓN SOCIAL                |                  | <b>OBSERVACIONES:</b>  | DONACIONES POR PARTE DE MIS PAPAS |
| TIPO DE NEGOCIO:                     |                  |  |                                   |
| <b>II.2 ACTIVIDAD FINANCIERA:</b>    | <b>\$0.00</b>    |  |                                   |
| TIPO DE INSTRUMENTO:                 |                  |  |                                   |
| <b>II.3 SERVICIOS PROFESIONALES:</b> | <b>\$ 0.00</b>   |  |                                   |
| TIPO DE SERVICIO:                    |                  |  |                                   |
| <b>II.4 OTROS INGRESOS:</b>          | <b>\$ 0.00</b>   |  |                                   |
| ESPECIFIQUE TIPO DE INGRESO:         | 2000             |  |                                   |

#### ¿Te desempeñaste como servidor público en el año inmediato anterior?

| Inicial | Conclusión | Nombre | Ing. Netos | Rem. Anual | Mensual | Indus. | Finan. | Profe. | Otros | Arrend. | Pareja | Obs: |
|---------|------------|--------|------------|------------|---------|--------|--------|--------|-------|---------|--------|------|
|---------|------------|--------|------------|------------|---------|--------|--------|--------|-------|---------|--------|------|

Bajo protesta de decir verdad.

Firma del Declarante  
Estado de Hidalgo

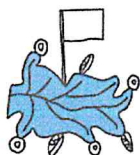

# Sistema de Declaración Patrimonial

## Presidencia Municipal de Apan

### Declaración de Formato Total



Estado Libre y Soberano

#### Detalle de la Declaración Patrimonial

##### Información de su Declaración

El número de expediente de su declaración es: MECP980312MHGNNR01-625

##### Bienes Inmuebles

| Titular | Adqui. | Fec. Adqui. | Parentesco | Bien Inmueble | Mtrs. Terr. | Mtrs. Const. | Registro | Valor de Adqui. | Tramite | Calle | Transmisor | Baja |
|---------|--------|-------------|------------|---------------|-------------|--------------|----------|-----------------|---------|-------|------------|------|
|---------|--------|-------------|------------|---------------|-------------|--------------|----------|-----------------|---------|-------|------------|------|

##### Vehículos

| Titular | Tipo de Bien | Parentesco | Tipo de Operación | Fec. Adq. | Valor | Marca | Modelo | Serie | Entidad | Baja | Obs: |
|---------|--------------|------------|-------------------|-----------|-------|-------|--------|-------|---------|------|------|
|---------|--------------|------------|-------------------|-----------|-------|-------|--------|-------|---------|------|------|

##### Bienes Muebles

| Titular | Razón Social | Nom. Tercero | Descripción Pago | Parentesco | Precio | Moneda | Fec. Adquis. | Baja | Obs: |
|---------|--------------|--------------|------------------|------------|--------|--------|--------------|------|------|
|---------|--------------|--------------|------------------|------------|--------|--------|--------------|------|------|

Bajo protesta de decir verdad.

Firma del Declarante  
Estado de Hidalgo



# Sistema de Declaración Patrimonial

## Presidencia Municipal de Apan

### Declaración de Formato Total



Estado Libre y Soberano

#### Detalle de la Declaración Patrimonial

##### Información de su Declaración

El número de expediente de su declaración es: MECP980312MHGNNR01-625

##### Inversiones, Cuentas, Valores

| Titular | Bancaria | Monbre del tercero | Fondo | Institución | Metales | Valores | Monto | Núm Cuenta | País | Moneda | Obs: |
|---------|----------|--------------------|-------|-------------|---------|---------|-------|------------|------|--------|------|
|---------|----------|--------------------|-------|-------------|---------|---------|-------|------------|------|--------|------|

##### Adeudos/Pasivos(Situación Actual)

| Titular | Gravamen | No.Cuenta | Fecha del adeudo | Monto | Saldo Actual | Tipo | Nom. Tercero | Nom/ Institución | País | Obs: |
|---------|----------|-----------|------------------|-------|--------------|------|--------------|------------------|------|------|
|---------|----------|-----------|------------------|-------|--------------|------|--------------|------------------|------|------|

##### Prestamos o comodato por terceros(Situación Actual)

| Inmueble | Procedencia | Dirección | Vehículo | Marca | Modelo | Año | Registro | Nom. Dueño | Rel. Dueño | Obs: |
|----------|-------------|-----------|----------|-------|--------|-----|----------|------------|------------|------|
|----------|-------------|-----------|----------|-------|--------|-----|----------|------------|------------|------|

Bajo protesta de decir verdad.

Firma del Declarante  
Estado de Hidalgo





# Sistema de Declaración Patrimonial Presidencia Municipal de Apan Declaración de Formato Total



Estado Libre y Soberano

## Detalle de la Declaración Patrimonial

### Información de su Declaración

El número de expediente de su declaración es: MECP980312MHGNNR01-625

### Participación en Empresas, Sociedades ó Asociaciones

| Titular | Nom. Empresa | Porcentaje | Rol | Monto | Entidad | Sector | Obs: |
|---------|--------------|------------|-----|-------|---------|--------|------|
|---------|--------------|------------|-----|-------|---------|--------|------|

### ¿Participación en la toma de decisiones de alguna de estas instituciones?

| Titular | Tipo Institución | Nom. Institución | Fecha | Monto | País | Entidad | Obs: |
|---------|------------------|------------------|-------|-------|------|---------|------|
|---------|------------------|------------------|-------|-------|------|---------|------|

### Apoyo o beneficios públicos

| Titular    | Institución | Nom. Programa      | Apoyo   | Tipo     | Valor | Forma     | Especificación  | Obs:   |
|------------|-------------|--------------------|---------|----------|-------|-----------|-----------------|--|
| Declarante | Gobierno    | Beca Benito Juarez | Federal | subsidio | 4800  | monetario | beca de estudio | obtuve la beca durante los tres años de mi carrera |

Bajo protesta de decir verdad.

Firma del Declarante  
Estado de Hidalgo



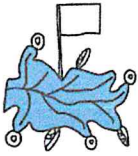

# Sistema de Declaración Patrimonial Presidencia Municipal de Apan Declaración de Formato Total



Estado Libre y Soberano

## Detalle de la Declaración Patrimonial

### Información de su Declaración

El número de expediente de su declaración es: MECP980312MHGNNR01-625

### Representación

| Titular | Tipo Representación | Fecha de Inicio | Representante | Razón Social | Monto | País | Entidad | Sector | Obs: |
|---------|---------------------|-----------------|---------------|--------------|-------|------|---------|--------|------|
|---------|---------------------|-----------------|---------------|--------------|-------|------|---------|--------|------|

### Cientes principales

| Actividad | Titulara | Nom Empresa | Razón Social | Sector | Monto | País | Entidad | Obs: |
|-----------|----------|-------------|--------------|--------|-------|------|---------|------|
|-----------|----------|-------------|--------------|--------|-------|------|---------|------|

### Beneficios Privados

| Tipo de beneficio | Beneficiario | Razón Social | Forma de Recepción | Beneficio | Monto Mensual | Sector | Observaciones |
|-------------------|--------------|--------------|--------------------|-----------|---------------|--------|---------------|
|-------------------|--------------|--------------|--------------------|-----------|---------------|--------|---------------|

Bajo protesta de decir verdad.

Firma del Declarante  
Estado de Hidalgo



# Sistema de Declaración Patrimonial Presidencia Municipal de Apan Declaración de Formato Total



Estado Libre y Soberano

## Detalle de la Declaración Patrimonial

### Información de su Declaración

El número de expediente de su declaración es: MECP980312MHGNNR01-625

### Fideicomisos

| Titular | Fideicomiso | Participación | RFC Fideicomiso | Nombre Fidei comitente | Nombre Fiduciario | Nombre Fidei comisario | Sector | País | Obs: |
|---------|-------------|---------------|-----------------|------------------------|-------------------|------------------------|--------|------|------|
|---------|-------------|---------------|-----------------|------------------------|-------------------|------------------------|--------|------|------|

### Observaciones.

Bajo protesta de decir verdad.

Firma del Declarante

Estado de Hidalgo

**NOTA IMPORTANTE. DEBE IMPRIMIR 2 EJEMPLARES DE LA DECLARACIÓN, FIRMARLOS Y PRESENTARLOS ANTE LA CONTRALORÍA INTERNA MUNICIPAL.**

Con fundamento en el artículo 116 de la Ley General de Transparencia y Acceso a la Información Pública y Protección de Datos Personales en correlación al 114 de la Ley Estatal en la materia, así como lo dispuesto en el Capítulo VI numeral Trigésimo Octavo y Capítulo XI, Sección I numeral Quincuagésimo Noveno de los Lineamientos Generales en Materia de Clasificación y Desclasificación así como para la Elaboración de Versiones Públicas, toda vez que corresponde a información de carácter confidencial (datos personales) acorde a lo dispuesto por los artículos 3° Frac. IX y X de la Ley General de Protección de Datos Personales en Posesión de Sujetos Obligados y los correlativos 3° Frac. VII y VIII del Ordenamiento Legal en la materia vigente para el Estado de Hidalgo correspondiendo al testado de los siguientes datos personales: CURP, RFC, domicilio particular, número de cuenta particular, teléfono particular, etc.